Braus, Hermann; Heidelberger Akademie der Wissenschaften / Mathematisch-Naturwissenschaftliche Klasse [Hrsg.]: Sitzungsberichte der Heidelberger Akademie der Wissenschaften, Mathematisch-Naturwissenschaftliche Klasse: Abteilung B, Biologische Wissenschaften (1919, 15. Abhandlung): Der Brustschulterapparat der Froschlurche
Heidelberg, 1919 Seite Tafel 1

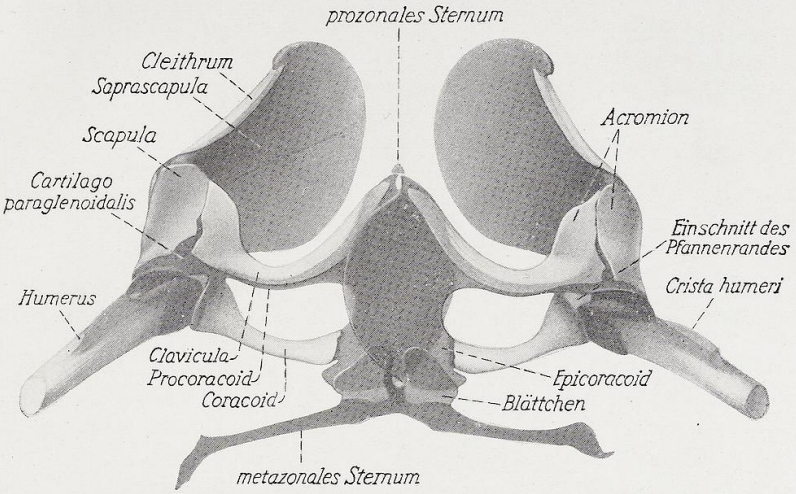

Figur I.

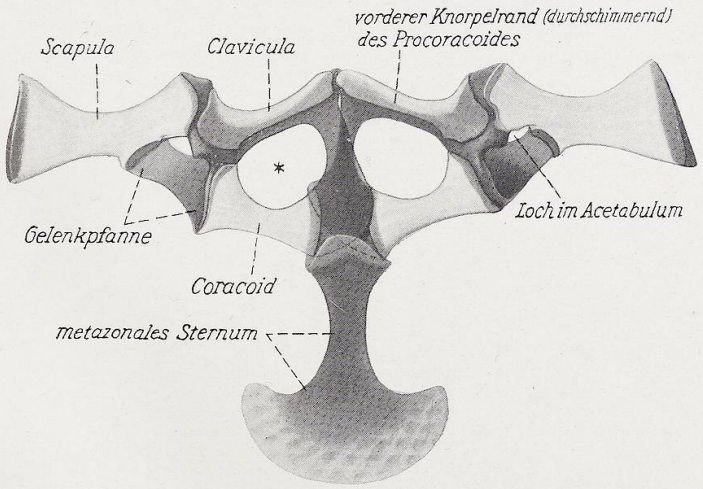

Figur 2.

Carl Winters Universitätsbuchhandlung, Heidelberg.

UNIVERSITÄTS-BIBLIOTHEK HEIDELBERG
http://digi.hadw-bw.de/view/sbhadwmnkl_b_1919_15/0051
© Heidelberger Akademie der Wissenschaften
HEIDELBERGER AKADEMIE DER WISSENSCHAFTEN